

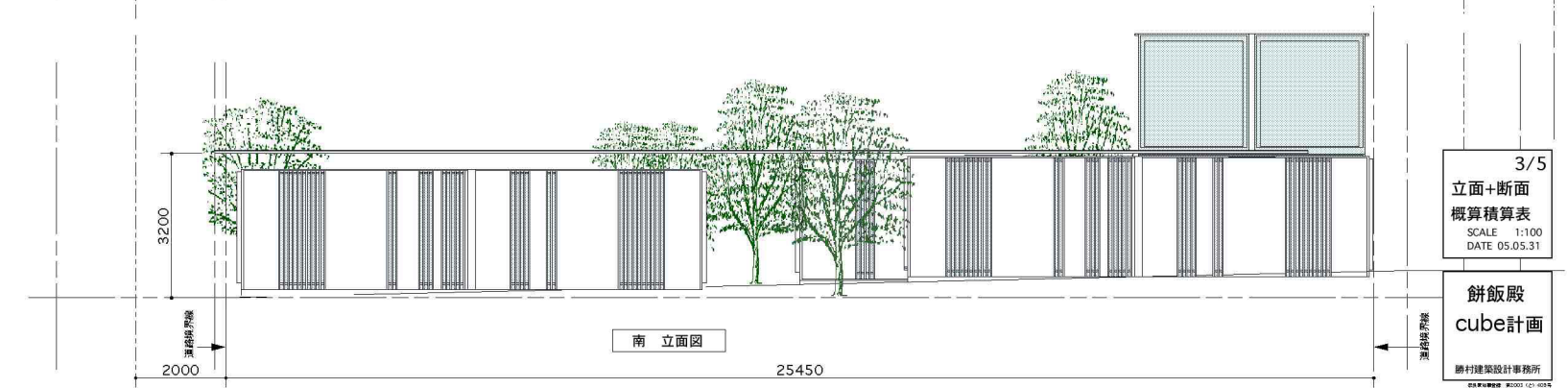

概算見積表

A 建築工事	cube 製作費用	1,600,000 x 13 = 20,800,000
	屋根工事78.61㎡ x (ガラス+鉄フレーム+塗装+シール) =	1,550,000
	事務所内装費用	29.3㎡ = 1,000,000
	便所工事配管300,000+衛生陶器700,000+内装300,000=	1,300,000
B 外構工事	植栽工事	400,000
	石工事	100,000
	デッキ工事	60㎡ x 10,000 = 600,000
C 電気工事 (幹線工事+外部照明+個別メーター)		900,000
D 設備工事 (幹線工事)		1,000,000
E 仮設・運搬・美装		450,000
F 看板費用		100,000
g 施工者経費 6.4%		1,800,000
合計		30,000,000

他に解体費用≒5,000,000と設計管理費用が必要です。

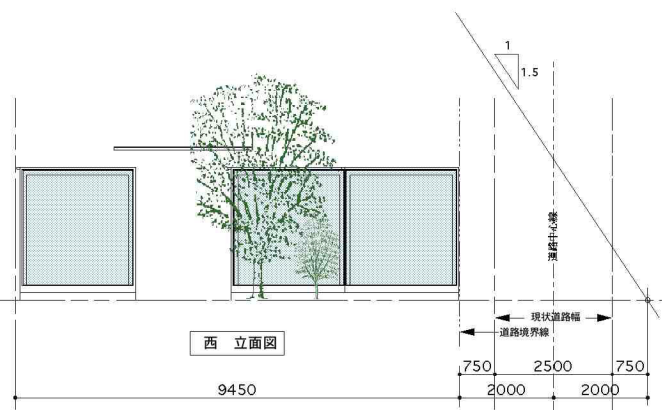
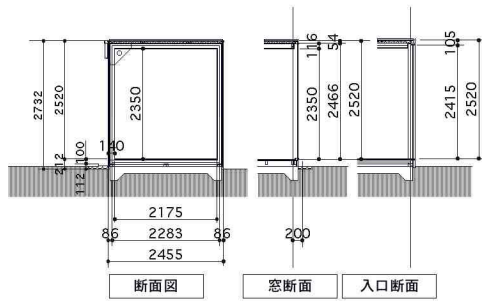

3/5  
立面+断面  
概算積算表  
SCALE 1:100  
DATE 05.05.31

餅飯殿  
cube計画  
勝村建築設計事務所